

# Guía del Plan de facturación solar

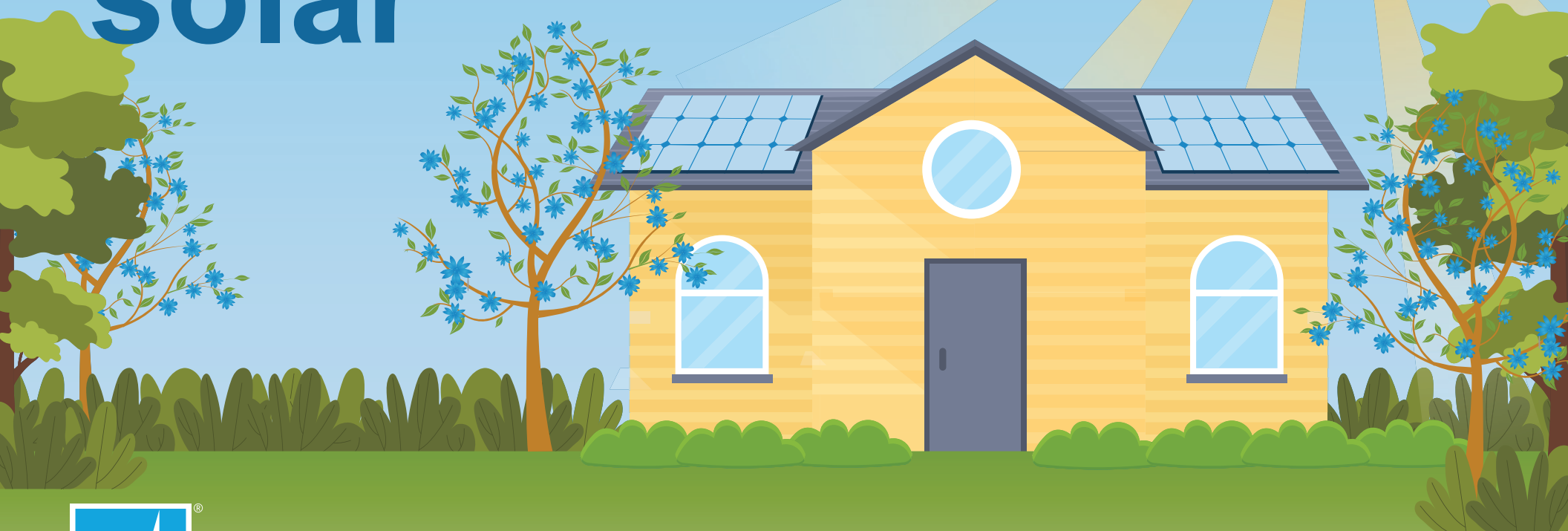

Para clientes residenciales

# Panorama general

Gracias por elegir la energía solar y ayudar al medio ambiente

Dentro de este panorama general, encontrará:

- > [Bases del Plan de facturación solar](#)
- > [Cargos de electricidad](#)
- > Valores de crédito del Plan de facturación solar
- > Compensación de excedente neto
- > Combinar energía solar con almacenamiento de batería



# Bases del Plan de facturación solar

Según el Plan de facturación solar, la electricidad generada por su sistema de energía solar se utiliza primero para su hogar. La producción de energía solar puede variar según la hora del día y la temporada.

## Impactos de la hora del día

**Durante el día:** Utilizará la energía producida por su sistema de energía solar y recibirá créditos por el excedente de energía enviada a la red.

**Durante la noche:** Cuando su propiedad utilice más energía que la disponible en su sistema de energía solar, utilizará energía de la red. Estos cargos de energía se compensarán con los créditos que obtuvo por el excedente de energía que envió a la red.

## Impactos del clima según la temporada

**Verano:** Su sistema de energía solar puede producir más energía durante los días más largos y soleados del verano. Dependiendo de su consumo eléctrico, es posible que reciba más créditos porque el sistema puede producir más energía de la que necesita.

**Invierno:** Su sistema de energía solar puede producir menos energía durante el invierno cuando los días son más cortos y están nublados. Es posible que vea cargos más altos durante estos meses cuando su consumo eléctrico es mayor.

Visite nuestra [Herramienta de resumen de energía solar](#) para revisar su consumo de energía y ver cómo el clima afecta su sistema de energía solar.

## Patrones estacionales

La mayoría de los clientes utiliza más energía durante el invierno y menos en primavera. Es común obtener más créditos durante el verano y el otoño.

Energía neta mensual promedio 2022-2023\* (kWh)

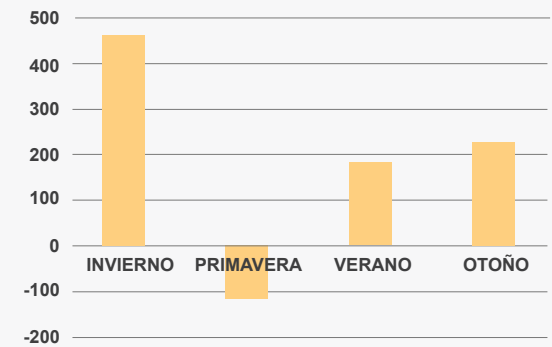

Créditos mensuales promedio 2022-2023 (\$)

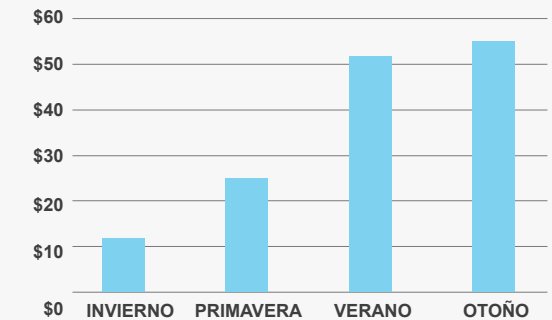

\*El consumo neto es la diferencia entre la energía enviada a la red y la recibida por la red.



# Cargos de electricidad

## El Plan de tarifa Electric Home (E-ELEC)

Como cliente de energía solar, usted queda automáticamente inscrito en el Plan de tarifa Electric Home de PG&E. Este plan de tarifas por horario de consumo (TOU) incluye un cargo por servicios básicos de \$15 por mes que reduce el precio que paga por unidad de energía (kWh), en promedio, en comparación con otras tarifas por horario de consumo.

Los clientes pueden ahorrar dinero reduciendo su consumo de electricidad entre las 4 p.m. y las 9 p.m.

[Haga clic aquí](#) para obtener más información sobre el Plan de tarifa Electric Home y las formas de ahorrar.

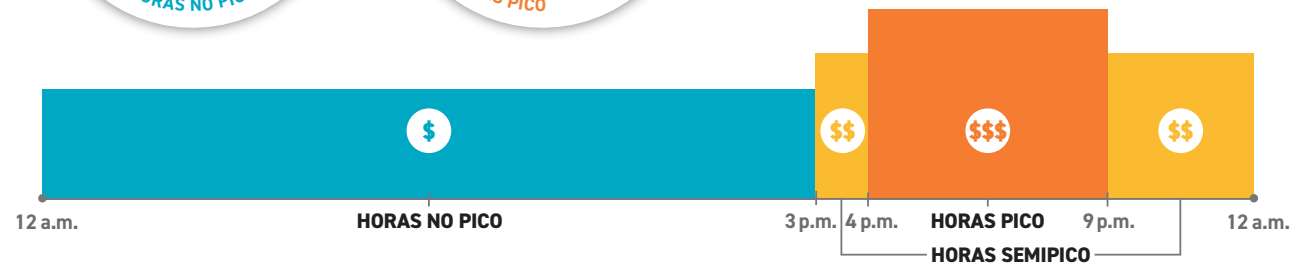

### Plan de tarifa Electric Home

Los períodos de tiempo son de 7 días a la semana:

**Invierno:** De octubre a mayo  
**Verano:** De junio a septiembre

**Horas pico:** de 4 p.m. a 9 p.m.

**Horas semipico:** de 3 p.m. a 4 p.m. y de 9 p.m. a 12 a.m.

**Horas no pico:** de 12 a.m. a 3 p.m. (15 horas al día)



# Valores de crédito del Plan de facturación solar

Obtendrá créditos enviando el excedente de energía solar a la red. El valor de esta energía lo fija la Comisión de Servicios Públicos de California (CPUC) y depende de la disponibilidad de energía durante todo el año. Estos valores varían según el día, el mes y la temporada. Obtendrá créditos más altos por la energía enviada a la red durante las horas de precio más alto, de 4 p.m. a 9 p.m.

Utilizará los créditos disponibles para compensar los cargos mensuales. Cualquier crédito no utilizado se aplicará para compensar facturas futuras. Para realizar un seguimiento de sus créditos disponibles, consulte el banco de crédito de exportación de energía en su estado de cuenta de energía mensual.

[Consulte aquí](#) para obtener detalles sobre cómo se determina el valor de la energía enviada a la red.

Valores mensuales del crédito por energía

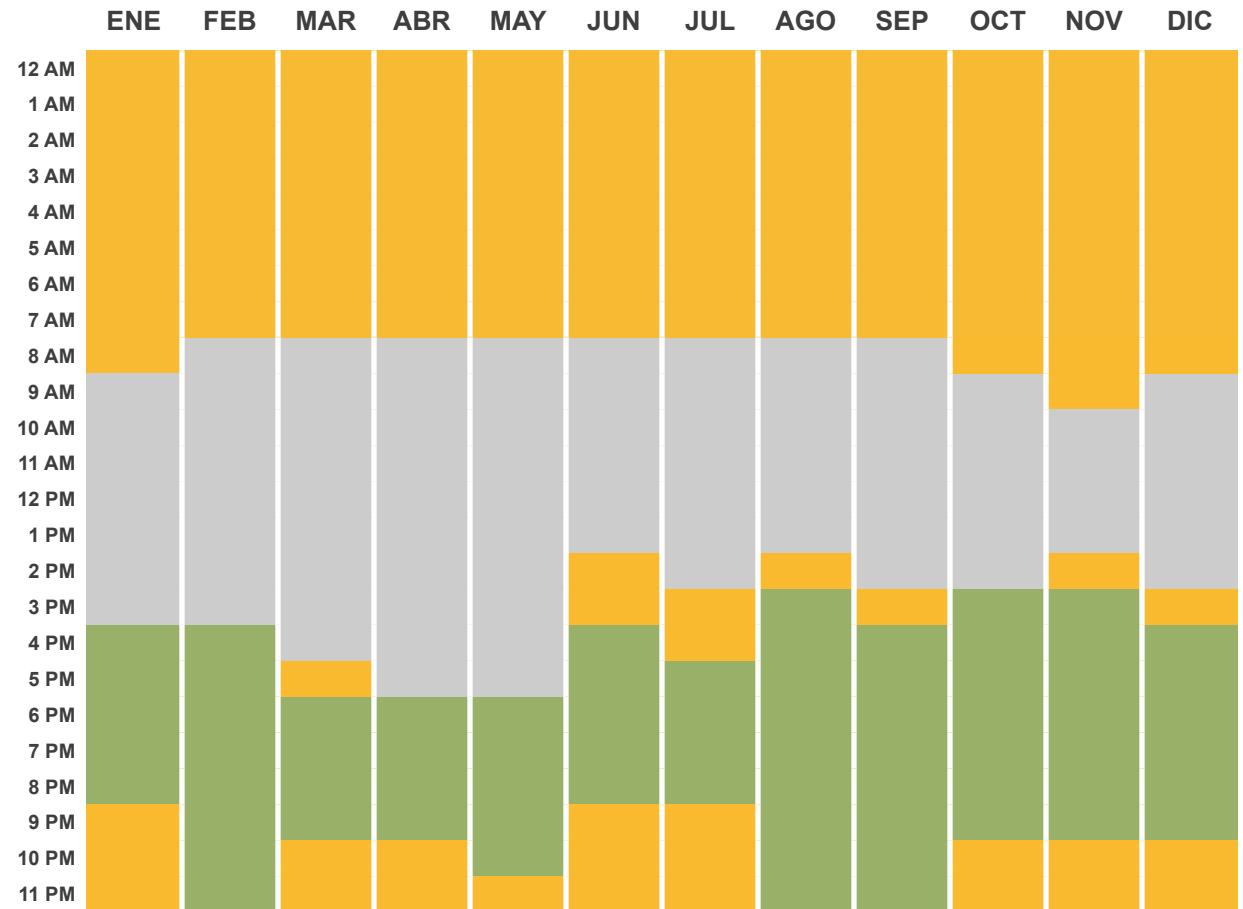

- Alto: \$.08 - \$2.7 Valor más alto de créditos
- Bajo: \$.001 - \$.03 Valor más bajo de créditos
- Promedio: \$.04 - \$.07 Valor promedio de créditos



# Compensación de excedente neto

Al final de su período de facturación de 12 meses, puede recibir un pago conocido como compensación de excedente neto (NSC) si envió más energía a la red de la que utilizó.

Debido a que es posible que ya haya recibido créditos de exportación mensuales por esa energía, se calculará un ajuste True-Up a la tasa justa de mercado establecida por la CPUC para valorar el excedente de energía.

Para ver la tarifa actual, visite [Obtener créditos por la energía excedente](#)

Si durante los últimos 12 meses envió más energía a la red de la que recibió, se calculará el valor justo de mercado de esa energía.	<b>\$276</b>
Se restará la cantidad que ya haya recibido en créditos mensuales.	<b>-\$136</b>
Y se le reembolsará cualquier saldo restante.	<b>\$140</b>
<b>Esa es su compensación de excedente neto.</b>	



# Combinar energía solar con almacenamiento de batería

Agregar almacenamiento de batería a su sistema de energía solar puede maximizar los beneficios y ahorros.

**Una batería le permitirá utilizar el excedente de energía almacenada para:**

1. Dar electricidad a su propiedad por la noche o durante apagones.
2. Exportar el excedente de energía a la red cuando los valores de los créditos sean más altos.

Visite nuestra [calculadora solar](#) para explorar el valor de agregar almacenamiento de batería.

Más información sobre el almacenamiento de batería

Cargue su batería con el excedente de energía solar cuando los precios de la energía sean más bajos.

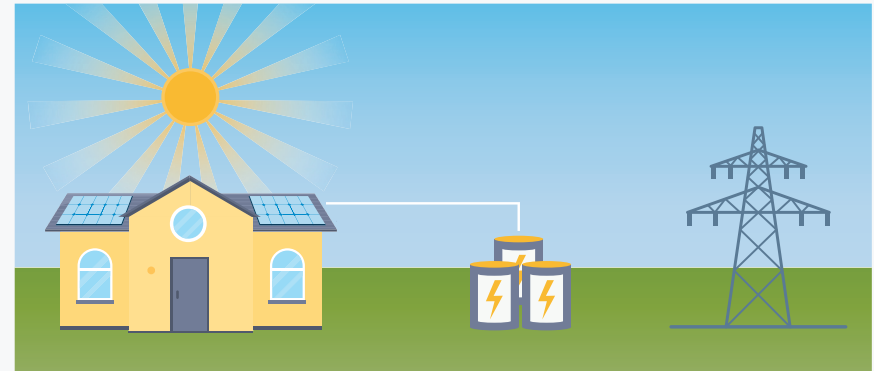

Por la tarde, de 4 p.m. a 9 p.m., use la energía almacenada o envíe el excedente a la red cuando los precios de la energía sean más altos.

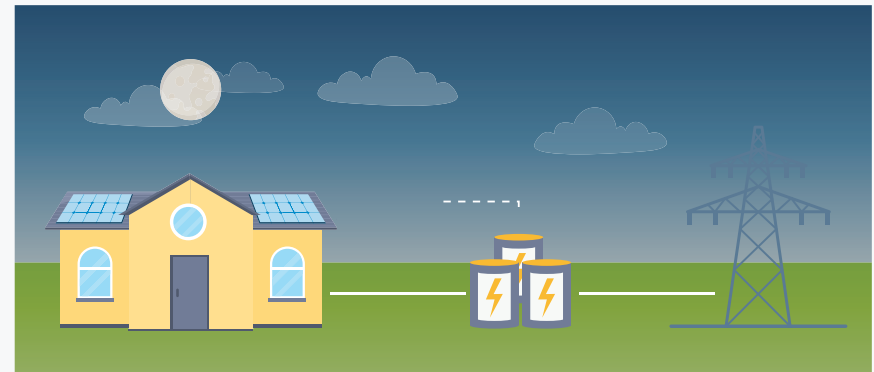

# Su nuevo estado de cuenta de energía mensual de PG&E

Como cliente del Plan de facturación solar, seguirá recibiendo un **estado de cuenta de energía mensual** de PG&E.

Su estado de cuenta de energía mensual depende de cuatro factores:

Créditos obtenidos por la energía solar producida y suministrada a la red.

Cargos por la energía proporcionada por PG&E cuando su sistema de energía solar no puede satisfacer sus necesidades energéticas.

Créditos adicionales, como créditos de bonificación de exportación de energía, incluidos para los clientes que adoptan la energía solar y comienzan con el Plan de facturación solar antes de 2028.\*

Otros cargos e impuestos.

Su estado de cuenta de energía mensual también refleja el cargo por servicios básicos del Plan de tarifa Electric Home.

Consulte los detalles en la página siguiente.

[Ver un video corto](#)

*\*El valor del crédito se establece cuando su sistema recibe permiso para operar. Solo los primeros usuarios del Plan de facturación solar recibirán estos créditos. Se aplican algunas excepciones.*





# Estado de cuenta de energía mensual



HAGA CLIC EN LAS PESTAÑAS DE NÚMEROS PARA OBTENER UNA EXPLICACIÓN DETALLADA

## 1 Servicio para

Esto indica dónde se incurrieron sus cargos. Algunos clientes reciben el servicio de PG&E en varias ubicaciones, como una casa y una propiedad de alquiler.

**ENERGY STATEMENT**

[www.pge.com/MyEnergy](http://www.pge.com/MyEnergy)

Account No: 1023456789-0

Statement Date: 06/01/2023

**Due Date: 07/01/2023**

**1 Service For:**

SALLY JOHNSON  
1234 MAIN STREET  
ANYTOWN, CA 00000

**4 Your Account Summary**

Amount Due on Previous Statement	\$120.25
Payment(s) Received Since Last Statement	\$120.25
Previous Unpaid Balance	\$0.00
Current Electric Monthly Charges	\$129.73
<b>Total Amount Due by 07/01/2023</b>	<b>\$129.73</b>

**5 Questions about your bill?**

Mon-Fri 7 a.m.–7 p.m.  
Saturday 8 a.m.–5 p.m.  
Phone: 1-800-743-5000  
[www.pge.com/MyEnergy](http://www.pge.com/MyEnergy)

**Ways To Pay**

[www.pge.com/waystopay](http://www.pge.com/waystopay)

**Your Enrolled Programs**

Solar Billing Plan

**3 Solar Billing Plan Highlights 06/01/2023–06/30/2023**

Energy you sent to the grid	-234 kWh
Credits you earned this bill period	\$22.23
Estimated annual True-Up date	12/2023

**Items to Note:**

- Any unused credits for energy your system produces and sends to the grid (Energy Export Credits) will be applied to next month's bill.
- The credits you accrue will be reconciled at your annual True-Up.
- To view charges and credits for this bill period see "Details of Solar Billing Plan Charges" page.

Please return this portion with your payment. No staples or paper clips. Do not fold. Thank you.

999002&6793&0J700000045320000004532

Account Number:	Due Date:	Total Amount Due:	Amount Enclosed:
<b>1023456789-0</b>	<b>07/01/2023</b>	<b>\$129.73</b>	\$ <input type="text"/>

9184.2.9.743 2 SP 0.650

SALLY JOHNSON  
1234 MAIN STREET  
ANYTOWN, CA 00000

PG&E  
BOX 997300  
SACRAMENTO, CA 95899-7300

Page 1 of 2  
Recycled Paper  
50% Post-Consumer Waste

◀ página anterior | página siguiente ▶

9

# Estado de cuenta de energía mensual



HAGA CLIC EN LAS PESTAÑAS DE NÚMEROS PARA OBTENER UNA EXPLICACIÓN DETALLADA

## 2 Resumen de su cuenta

Este es un panorama general de los cargos incurridos, los pagos recibidos y el monto total adeudado. Usted será responsable de pagar los cargos actuales de gas (si corresponde) y los cargos de electricidad actuales. El valor de esta energía se basa en el día y hora en que se utiliza o se envía a la red.

**ENERGY STATEMENT**

[www.pge.com/MyEnergy](http://www.pge.com/MyEnergy)

Account No: 1023456789-0

Statement Date: 06/01/2023

**Due Date: 07/01/2023**

---

**1 Service For:**

SALLY JOHNSON  
1234 MAIN STREET  
ANYTOWN, CA 00000

**5 Questions about your bill?**

Mon-Fri 7 a.m.–7 p.m.  
Saturday 8 a.m.–5 p.m.  
Phone: 1-800-743-5000  
[www.pge.com/MyEnergy](http://www.pge.com/MyEnergy)

**Ways To Pay**

[www.pge.com/waystopay](http://www.pge.com/waystopay)

**Your Enrolled Programs**

Solar Billing Plan

**Your Account Summary**

Amount Due on Previous Statement	\$120.25
Payment(s) Received Since Last Statement	\$120.25
Previous Unpaid Balance	\$0.00
Current Electric Monthly Charges	\$129.73
<b>Total Amount Due by 07/01/2023</b>	<b>\$129.73</b>

**3 Solar Billing Plan Highlights 06/01/2023–06/30/2023**

Energy you sent to the grid	-234 kWh
Credits you earned this bill period	\$22.23
Estimated annual True-Up date	12/2023

**Items to Note:**

- Any unused credits for energy your system produces and sends to the grid (Energy Export Credits) will be applied to next month's bill.
- The credits you accrue will be reconciled at your annual True-Up.
- To view charges and credits for this bill period see "Details of Solar Billing Plan Charges" page.

---

Please return this portion with your payment. No staples or paper clips. Do not fold. Thank you.

999002&6793&0J700000045320000004532

Account Number:	Due Date:	Total Amount Due:	Amount Enclosed:
<b>1023456789-0</b>	<b>07/01/2023</b>	<b>\$129.73</b>	\$ <input type="text"/>

9184.2.9.743 2 SP 0.650

SALLY JOHNSON  
1234 MAIN STREET  
ANYTOWN, CA 00000

PG&E  
BOX 997300  
SACRAMENTO, CA 95899-7300

Page 1 of 2  
Recycled Paper  
50% Post-Consumer Waste



# Estado de cuenta de energía mensual



HAGA CLIC EN LAS PESTAÑAS DE NÚMEROS PARA OBTENER UNA EXPLICACIÓN DETALLADA

## 3 Aspectos destacados del Plan de facturación solar

Este es un panorama general de la energía que envió a la red y los créditos que obtuvo durante el mes. También incluye la fecha estimada de True-Up.

**ENERGY STATEMENT**

[www.pge.com/MyEnergy](http://www.pge.com/MyEnergy)

Account No: 1023456789-0

Statement Date: 06/01/2023

**Due Date: 07/01/2023**

---

**1 Service For:**

SALLY JOHNSON  
1234 MAIN STREET  
ANYTOWN, CA 00000

**5 Questions about your bill?**

Mon-Fri 7 a.m.–7 p.m.  
Saturday 8 a.m.–5 p.m.  
Phone: 1-800-743-5000  
[www.pge.com/MyEnergy](http://www.pge.com/MyEnergy)

**Ways To Pay**

[www.pge.com/waystopay](http://www.pge.com/waystopay)

**Your Enrolled Programs**

Solar Billing Plan

**Your Account Summary**

Amount Due on Previous Statement	\$120.25
Payment(s) Received Since Last Statement	\$120.25
Previous Unpaid Balance	\$0.00
Current Electric Monthly Charges	\$129.73
<b>Total Amount Due by 07/01/2023</b>	<b>\$129.73</b>

**3 Solar Billing Plan Highlights 06/01/2023–06/30/2023**

Energy you sent to the grid	-234 kWh
Credits you earned this bill period	\$22.23
Estimated annual True-Up date	12/2023

**Items to Note:**

- Any unused credits for energy your system produces and sends to the grid (Energy Export Credits) will be applied to next month's bill.
- The credits you accrue will be reconciled at your annual True-Up.
- To view charges and credits for this bill period see "Details of Solar Billing Plan Charges" page.

---

Please return this portion with your payment. No staples or paper clips. Do not fold. Thank you.

999002&6793&0J700000045320000004532

Account Number:	Due Date:	Total Amount Due:	Amount Enclosed:
<b>1023456789-0</b>	<b>07/01/2023</b>	<b>\$129.73</b>	\$ <input type="text"/>

9184.2.9.743 2 SP 0.650

SALLY JOHNSON  
1234 MAIN STREET  
ANYTOWN, CA 00000

PG&E  
BOX 997300  
SACRAMENTO, CA 95899-7300

Page 1 of 2  
Recycled Paper  
50% Post-Consumer Waste



# Estado de cuenta de energía mensual



HAGA CLIC EN LAS PESTAÑAS DE NÚMEROS PARA OBTENER UNA EXPLICACIÓN DETALLADA

## 4 Datos de la cuenta de un vistazo

Su número de cuenta y fecha de vencimiento se encuentran en la parte superior de cada página. Es bueno tener esta información a mano si nos llama.

**ENERGY STATEMENT**

[www.pge.com/MyEnergy](http://www.pge.com/MyEnergy)

**4** Account No: 1023456789-0  
Statement Date: 06/01/2023  
Due Date: 07/01/2023

---

**1 Service For:**

SALLY JOHNSON  
1234 MAIN STREET  
ANYTOWN, CA 00000

**5 Questions about your bill?**

Mon-Fri 7 a.m.–7 p.m.  
Saturday 8 a.m.–5 p.m.  
Phone: 1-800-743-5000  
[www.pge.com/MyEnergy](http://www.pge.com/MyEnergy)

**Ways To Pay**

[www.pge.com/waystopay](http://www.pge.com/waystopay)

**Your Enrolled Programs**

Solar Billing Plan

**Your Account Summary**

Amount Due on Previous Statement	\$120.25
Payment(s) Received Since Last Statement	\$120.25
Previous Unpaid Balance	\$0.00
Current Electric Monthly Charges	\$129.73
<b>Total Amount Due by 07/01/2023</b>	<b>\$129.73</b>

**Solar Billing Plan Highlights 06/01/2023–06/30/2023**

Energy you sent to the grid	-234 kWh
Credits you earned this bill period	\$22.23
Estimated annual True-Up date	12/2023

**Items to Note:**

- Any unused credits for energy your system produces and sends to the grid (Energy Export Credits) will be applied to next month's bill.
- The credits you accrue will be reconciled at your annual True-Up.
- To view charges and credits for this bill period see "Details of Solar Billing Plan Charges" page.

---

Please return this portion with your payment. No staples or paper clips. Do not fold. Thank you.

999002&6793&0J700000045320000004532

Account Number:	Due Date:	Total Amount Due:	Amount Enclosed:
<b>1023456789-0</b>	<b>07/01/2023</b>	<b>\$129.73</b>	\$ <input type="text"/>

9184.2.9.743 2 SP 0.650

SALLY JOHNSON  
1234 MAIN STREET  
ANYTOWN, CA 00000

PG&E  
BOX 997300  
SACRAMENTO, CA 95899-7300

Page 1 of 2  
Recycled Paper  
50% Post-Consumer Waste



# Estado de cuenta de energía mensual



HAGA CLIC EN LAS PESTAÑAS DE NÚMEROS PARA OBTENER UNA EXPLICACIÓN DETALLADA

## 5 ¿Tiene alguna pregunta sobre su factura?

Si tiene alguna pregunta, no dude en contactarnos utilizando la información de contacto dedicada a temas de energía solar que se encuentra aquí.

**ENERGY STATEMENT**

[www.pge.com/MyEnergy](http://www.pge.com/MyEnergy)

Account No: 1023456789-0

Statement Date: 06/01/2023

Due Date: 07/01/2023

---

**1 Service For:**

SALLY JOHNSON  
1234 MAIN STREET  
ANYTOWN, CA 00000

**5 Questions about your bill?**

Mon-Fri 7 a.m.–7 p.m.  
Saturday 8 a.m.–5 p.m.  
Phone: 1-800-743-5000  
[www.pge.com/MyEnergy](http://www.pge.com/MyEnergy)

**Ways To Pay**

[www.pge.com/waystopay](http://www.pge.com/waystopay)

**Your Enrolled Programs**

Solar Billing Plan

**Your Account Summary**

Amount Due on Previous Statement	\$120.25
Payment(s) Received Since Last Statement	\$120.25
Previous Unpaid Balance	\$0.00
Current Electric Monthly Charges	\$129.73
<b>Total Amount Due by 07/01/2023</b>	<b>\$129.73</b>

**3 Solar Billing Plan Highlights 06/01/2023–06/30/2023**

Energy you sent to the grid	-234 kWh
Credits you earned this bill period	\$22.23
Estimated annual True-Up date	12/2023

**Items to Note:**

- Any unused credits for energy your system produces and sends to the grid (Energy Export Credits) will be applied to next month's bill.
- The credits you accrue will be reconciled at your annual True-Up.
- To view charges and credits for this bill period see "Details of Solar Billing Plan Charges" page.

---

Please return this portion with your payment. No staples or paper clips. Do not fold. Thank you.

999002&6793&0J700000045320000004532

Account Number: <b>1023456789-0</b>	Due Date: <b>07/01/2023</b>	Total Amount Due: <b>\$129.73</b>	Amount Enclosed: \$ <input type="text"/>
--	--------------------------------	--------------------------------------	---

9184.2.9.743 2 SP 0.650

SALLY JOHNSON  
1234 MAIN STREET  
ANYTOWN, CA 00000

PG&E  
BOX 997300  
SACRAMENTO, CA 95899-7300

Page 1 of 2  
Recycled Paper  
50% Post-Consumer Waste



# Estado de cuenta de energía mensual



HAGA CLIC EN LAS PESTAÑAS DE NÚMEROS PARA OBTENER UNA EXPLICACIÓN DETALLADA

## 6 Detalles de los cargos del Plan de facturación solar

Esta sección muestra:

- Cargos por la electricidad proporcionada desde la red a su propiedad según el [Plan de tarifa Electric Home](#)
- Créditos de exportación de energía para la energía solar suministrada a la red
- Créditos de bonificación, si corresponde, otros cargos e impuestos

**ENERGY STATEMENT**

[www.pge.com/MyEnergy](http://www.pge.com/MyEnergy)

Account No: 1023456789-0

Statement Date: 06/01/2023

Due Date: 07/01/2023

**6** **Details of Solar Billing Plan Charges**

06/01/2023–06/30/2023 (30 billing days)

Service for: 1234 MAIN STREET  
 Service Agreement ID: 1234567890  
 Rate Schedule: E-ELEC Electric Home  
 Enrolled Programs: Solar Billing Plan

**06/01/2023–06/30/2023**

<b>Energy Produced</b>			
Peak	149 kWh	@ \$0.1326	\$19.76
Part Peak	98 kWh	@ \$0.11263	\$11.04
Off Peak	248 kWh	@ \$0.09928	\$24.62
Energy Export Credits Applied <sup>1</sup>		@ prices vary	-\$15.56
<b>Energy Delivered</b>			
Peak	149 kWh	@ \$0.13534	\$20.17
Part Peak	98 kWh	@ \$0.13322	\$13.06
Off Peak	248 kWh	@ \$0.13271	\$32.91
Energy Export Credits Applied <sup>1</sup>		@ prices vary	-\$2.55
<b>Other Charges, Credits, and Taxes</b>			
Base Services Charge	31 days	@ \$0.49281	\$15.28
Non-Bypassable Charges	495 kWh	@ \$0.03034	\$15.02
Energy Export Bonus Credits Applied		@ \$0.0176	-\$4.12
Energy Commission Tax			\$0.11
City of Monterey Utility Users' Tax (2.000%)			\$0.00
<b>Solar Billing Plan Charges</b>			<b>\$129.73</b>

<sup>1</sup>To see your hourly Energy Export Credit cost and usage details log into YourAccount at [www.xxx.com](http://www.xxx.com)

**7** **Energy Export Credit Details**

**How Energy Export Credits Work**  
 You may be eligible for up to three types of credits: 1. Energy Produced credits can only offset Energy Produced charges 2. Energy Delivered credits can only offset Energy Delivered charges 3. Energy Export Bonus Credit can offset any and all electric charges. Any credits unable to offset your monthly charges will be saved to help offset future bill charges. You can use your Energy Export Credit Bank below to track your monthly credits.

YOUR ENERGY EXPORT CREDIT BANK				
	Energy Produced Credits	Energy Delivered Credits	Bonus Credits	Total Credits
Beginning Balance	\$0.00	\$0.00	\$0.00	<b>\$0.00</b>
Earned This Bill (234 kWh)	\$15.56	\$2.55	\$4.12	<b>\$22.23</b>
Applied This Period	-\$15.56	-\$2.55	-\$4.12	<b>-\$22.23</b>
Remaining Balance	\$0.00	\$0.00	\$0.00	<b>\$0.00</b>

**Key Terms**

- **Electric Home Rate Schedule:** A rate plan that encourages customers to shift some electricity usage from peak demand times (4 p.m.–9 p.m.) to off-peak demand times (12 a.m.–3 p.m.). All other hours are charged at part-peak rates.
- **Energy Export Credits:** Credits for excess energy your solar system produces and sends to the grid. Value of credits will vary by hour, month, and weekday/weekend to reflect the value the power provided at a given time.
- **Energy Export Bonus Credit:** Additional credit available (based on the date your solar system was approved for use) to encourage solar adoption. This credit is locked in for 9 years from the system approval date above.
- **Base Services Charge:** A fixed charge that all Electric Home Rate plan customers pay to maintain the grid in exchange for lower per kWh charges.
- **Non-Bypassable Charges:** Charges all PG&E customers pay to help fund energy efficiency programs available to all customers as well as energy assistance programs for lower income households.

Page 2 of 2  
Recycled Paper  
50% Post-Consumer Waste

◀ página anterior | página siguiente ▶

14

# Estado de cuenta de energía mensual



HAGA CLIC EN LAS PESTAÑAS DE NÚMEROS PARA OBTENER UNA EXPLICACIÓN DETALLADA

## 7 Detalles del crédito de exportación de energía

Esta es una instantánea de los créditos por energía solar obtenidos. En **Detalles del crédito de exportación de energía**, cada mes verá lo siguiente:

- Su saldo de crédito inicial
- Sus créditos obtenidos y utilizados
- Sus créditos restantes para uso futuro

Al final del período de facturación de 12 meses, recibirá un estado de cuenta True-Up que aplica todos los créditos elegibles no utilizados a los cargos.

**ENERGY STATEMENT**

[www.pge.com/MyEnergy](http://www.pge.com/MyEnergy)

Account No: 1023456789-0

Statement Date: 06/01/2023

Due Date: 07/01/2023

---

**6** **Details of Solar Billing Plan Charges**

06/01/2023–06/30/2023 (30 billing days)

Service for: 1234 MAIN STREET  
 Service Agreement ID: 1234567890  
 Rate Schedule: E-ELEC Electric Home  
 Enrolled Programs: Solar Billing Plan

**06/01/2023–06/30/2023**

<b>Energy Produced</b>			
Peak	149 kWh	@ \$0.1326	\$19.76
Part Peak	98 kWh	@ \$0.11263	\$11.04
Off Peak	248 kWh	@ \$0.09928	\$24.62
Energy Export Credits Applied <sup>1</sup>		@ prices vary	-\$15.56
<b>Energy Delivered</b>			
Peak	149 kWh	@ \$0.13534	\$20.17
Part Peak	98 kWh	@ \$0.13322	\$13.06
Off Peak	248 kWh	@ \$0.13271	\$32.91
Energy Export Credits Applied <sup>1</sup>		@ prices vary	-\$2.55
<b>Other Charges, Credits, and Taxes</b>			
Base Services Charge	31 days	@ \$0.49281	\$15.28
Non-Bypassable Charges	495 kWh	@ \$0.03034	\$15.02
Energy Export Bonus Credits Applied		@ \$0.0176	-\$4.12
Energy Commission Tax			\$0.11
City of Monterey Utility Users <sup>1</sup> Tax (2.000%)			\$0.00
<b>Solar Billing Plan Charges</b>			<b>\$129.73</b>

<sup>1</sup>To see your hourly Energy Export Credit cost and usage details log into YourAccount at [www.xxx.com](http://www.xxx.com)

**Service Information**

Meter # 1002567183  
 Imports 495 kWh  
 Exports -234 kWh  
 Baseline Territory X  
 Heat Source Not Electric  
 Serial P  
 Rotating Outage Block 50

**Additional Messages**  
 For more details on Solar Billing Plan visit [pge.com/solarbillingplan](http://pge.com/solarbillingplan)

---

**7** **Energy Export Credit Details**

**How Energy Export Credits Work**  
 You may be eligible for up to three types of credits: 1. Energy Produced credits can only offset Energy Produced charges 2. Energy Delivered credits can only offset Energy Delivered charges 3. Energy Export Bonus Credit can offset any and all electric charges. Any credits unable to offset your monthly charges will be saved to help offset future bill charges. You can use your Energy Export Credit Bank below to track your monthly credits.

YOUR ENERGY EXPORT CREDIT BANK				
	Energy Produced Credits	Energy Delivered Credits	Bonus Credits	Total Credits
Beginning Balance	\$0.00	\$0.00	\$0.00	<b>\$0.00</b>
Earned This Bill (234 kWh)	\$15.56	\$2.55	\$4.12	<b>\$22.23</b>
Applied This Period	-\$15.56	-\$2.55	-\$4.12	<b>-\$22.23</b>
Remaining Balance	\$0.00	\$0.00	\$0.00	<b>\$0.00</b>

**Key Terms**

- **Electric Home Rate Schedule:** A rate plan that encourages customers to shift some electricity usage from peak demand times (4 p.m.–9 p.m.) to off-peak demand times (12 a.m.–3 p.m.). All other hours are charged at part-peak rates.
- **Energy Export Credits:** Credits for excess energy your solar system produces and sends to the grid. Value of credits will vary by hour, month, and weekday/weekend to reflect the value the power provided at a given time.
- **Energy Export Bonus Credit:** Additional credit available (based on the date your solar system was approved for use) to encourage solar adoption. This credit is locked in for 9 years from the system approval date above.
- **Base Services Charge:** A fixed charge that all Electric Home Rate plan customers pay to maintain the grid in exchange for lower per kWh charges.
- **Non-Bypassable Charges:** Charges all PG&E customers pay to help fund energy efficiency programs available to all customers as well as energy assistance programs for lower income households.

Page 2 of 2  
 Recycled Paper  
 50% Post-Consumer Waste

◀ página anterior | página siguiente ▶

15

# Su nuevo estado de cuenta anual True-Up de PG&E

Al final de su ciclo de facturación de 12 meses\*, recibirá un estado de cuenta True-Up que incluye:

Cargos de energía y créditos por energía solar del mes actual

Un resumen anual de:

- Energía proporcionada desde la red
- Créditos solares por energía enviada a la red

Todos los créditos por energía solar acumulados que pueden compensar cargos anteriores o actuales

Otros créditos que reúnen los requisitos, como los créditos de bonificación de exportación de energía y la compensación de excedente neto

El resumen de su cuenta mostrará todos los créditos disponibles aplicados automáticamente para compensar los cargos mensuales. Se aplicarán los créditos solares acumulados y comenzará un nuevo período de facturación de 12 meses.

Consulte los detalles en la página siguiente.

[Ver un video corto](#)

*\*Debido a una variedad de factores, los ciclos de facturación True-Up de algunos clientes pueden ser inferiores a un año.*





# Estado de cuenta True-Up



HAGA CLIC EN LAS PESTAÑAS DE NÚMEROS PARA OBTENER UNA EXPLICACIÓN DETALLADA

## 1 Servicio para

Esto indica dónde se incurrieron sus cargos. Algunos clientes reciben el servicio de PG&E en varias ubicaciones, como una casa y una propiedad de alquiler.

**ENERGY STATEMENT**

[www.pge.com/MyEnergy](http://www.pge.com/MyEnergy)

Account No: 1023456789-0

Statement Date: 06/01/2024

Due Date: 07/01/2024

**1 Service For:**

SALLY JOHNSON  
1234 MAIN STREET  
ANYTOWN, CA 00000

**4 Your Account Summary**

Amount Due on Previous Statement	\$120.25
Payment(s) Received Since Last Statement	\$120.25
Previous Unpaid Balance	\$0.00
Current Electric Monthly Charges	\$57.59
Total True-Up Adjustment	-\$12.20

**2 a**

**2 b**

**5 Questions about your bill?**

Mon-Fri 7 a.m.-7 p.m.  
Saturday 8 a.m.-5 p.m.  
Phone: 1-800-743-5000  
[www.pge.com/MyEnergy](http://www.pge.com/MyEnergy)

**Ways To Pay**

[www.pge.com/waystopay](http://www.pge.com/waystopay)

**Your Enrolled Programs**

Solar Billing Plan

**Payment Due \$45.39**

**Your Solar Billing Plan Summary: True-Up**

- Any remaining energy export credits, after offsetting applicable charges, will rollover for use in the new 12-month PG&E bill period.
- See the "Solar Billing Plan True-Up" page for more details.

**Total True-Up Adjustment -\$12.20**

**Solar Billing Plan Highlights (06/01/2024-06/30/2024)**

Energy you sent to the grid	-500 kWh
Credits you earned this bill period	\$47.50

- To view charges and credits for this bill period see "Details of Solar Billing Plan Charges" page.

Please return this portion with your payment. No staples or paper clips. Do not fold. Thank you.

999002&6793&0J700000045320000004532

Account Number:	Due Date:	Total Amount Due:	Amount Enclosed:
<b>1023456789-0</b>	<b>07/01/2024</b>	<b>\$45.39</b>	\$ <input type="text"/>

9184.2.9.743 2 SP 0.650

SALLY JOHNSON  
1234 MAIN STREET  
ANYTOWN, CA 00000

PG&E  
BOX 997300  
SACRAMENTO, CA 95899-7300

Page 1 of 3  
Recycled Paper  
50% Post-Consumer Waste



# Estado de cuenta True-Up



HAGA CLIC EN LAS PESTAÑAS DE NÚMEROS PARA OBTENER UNA EXPLICACIÓN DETALLADA

2 a

## Resumen de su cuenta: sin ajuste True-Up

Este ejemplo no muestra **ningún monto de ajuste True-Up total anual** y un panorama general de los cargos incurridos, los pagos recibidos y el monto total adeudado. Su ajuste True-Up total puede ser cero si no quedan créditos disponibles después de compensar los cargos.

**ENERGY STATEMENT**

[www.pge.com/MyEnergy](http://www.pge.com/MyEnergy)

Account No: 1023456789-0  
Statement Date: 06/01/2024  
Due Date: 07/01/2024

---

**1 Service For:**

SALLY JOHNSON  
1234 MAIN STREET  
ANYTOWN, CA 00000

**5 Questions about your bill?**

Mon-Fri 7 a.m.-7 p.m.  
Saturday 8 a.m.-5 p.m.  
Phone: 1-800-743-5000  
[www.pge.com/MyEnergy](http://www.pge.com/MyEnergy)

**Ways To Pay**

[www.pge.com/waystopay](http://www.pge.com/waystopay)

**Your Enrolled Programs**

Solar Billing Plan

**Your Account Summary**

Amount Due on Previous Statement	\$120.25
Payment(s) Received Since Last Statement	\$120.25
Previous Unpaid Balance	\$0.00
Current Electric Monthly Charges	\$57.59
Total True-Up Adjustment	\$0.00

**Payment Due** **\$57.59**

**Total Amount Due** by 07/01/2024

**Your Solar Billing Plan Summary: True-Up**

- Any remaining energy export credits, after offsetting applicable charges, will rollover for use in the new 12-month PG&E bill period.
- See the "Solar Billing Plan True-Up" page for more details.

**Total True-Up Adjustment** **\$0.00**

**Solar Billing Plan Export Highlights**

Energy you sent to the grid	-234 kWh
Credits you earned this bill period	\$22.23

Please see the "Details of Solar Billing Plan Charges" page for more details.

---

Please return this portion with your payment. No staples or paper clips. Do not fold. Thank you.

999002&6793&0J700000045320000004532

Account Number:	Due Date:	Total Amount Due:	Amount Enclosed:
<b>1023456789-0</b>	<b>07/01/2024</b>	<b>\$57.59</b>	\$ <input type="text"/>

9184.2.9.743 2 SP 0.650

SALLY JOHNSON  
1234 MAIN STREET  
ANYTOWN, CA 00000

PG&E  
BOX 997300  
SACRAMENTO, CA 95899-7300

Page 1 of 3  
Recycled Paper  
50% Post-Consumer Waste



# Estado de cuenta True-Up



HAGA CLIC EN LAS PESTAÑAS DE NÚMEROS PARA OBTENER UNA EXPLICACIÓN DETALLADA



## Resumen de su cuenta: con ajuste True-Up

Este ejemplo muestra un **monto de crédito de ajuste true-up total anual** y un panorama general de los cargos incurridos y los pagos recibidos.

**ENERGY STATEMENT**

[www.pge.com/MyEnergy](http://www.pge.com/MyEnergy)

Account No: 1023456789-0

Statement Date: 06/01/2024

Due Date: **07/01/2024**

---

**1 Service For:**

SALLY JOHNSON  
1234 MAIN STREET  
ANYTOWN, CA 00000

**5 Questions about your bill?**

Mon-Fri 7 a.m.-7 p.m.  
Saturday 8 a.m.-5 p.m.  
Phone: 1-800-743-5000  
[www.pge.com/MyEnergy](http://www.pge.com/MyEnergy)

**Ways To Pay**

[www.pge.com/waystopay](http://www.pge.com/waystopay)

**Your Enrolled Programs**

Solar Billing Plan

**Your Account Summary**

Amount Due on Previous Statement	\$120.25
Payment(s) Received Since Last Statement	\$120.25
Previous Unpaid Balance	\$0.00
Current Electric Monthly Charges	\$57.59
Total True-Up Adjustment	-\$12.20

**2 a**

**2 b**

**Payment Due** **\$45.39**

**Your Solar Billing Plan Summary: True-Up**

- Any remaining energy export credits, after offsetting applicable charges, will rollover for use in the new 12-month PG&E bill period.
- See the "Solar Billing Plan True-Up" page for more details.

**Total True-Up Adjustment** **-\$12.20**

**Solar Billing Plan Highlights (06/01/2024-06/30/2024)**

Energy you sent to the grid	-500 kWh
Credits you earned this bill period	\$47.50

**3**

To view charges and credits for this bill period see "Details of Solar Billing Plan Charges" page.

---

Please return this portion with your payment. No staples or paper clips. Do not fold. Thank you.

999002&6793&0J700000045320000004532

Account Number:  
**1023456789-0**

Due Date:  
**07/01/2024**

Total Amount Due:  
**\$45.39**

Amount Enclosed:  
\$

9184.2.9.743 2 SP 0.650

SALLY JOHNSON  
1234 MAIN STREET  
ANYTOWN, CA 00000

PG&E  
BOX 997300  
SACRAMENTO, CA 95899-7300

Page 1 of 3  
Recycled Paper  
50% Post-Consumer Waste



# Estado de cuenta True-Up



HAGA CLIC EN LAS PESTAÑAS DE NÚMEROS PARA OBTENER UNA EXPLICACIÓN DETALLADA

## 3 Aspectos destacados del Plan de facturación solar

Este resumen explica cuánta energía envió a la red y cuántos créditos recibió durante un período de facturación de 12 meses.

**ENERGY STATEMENT**

[www.pge.com/MyEnergy](http://www.pge.com/MyEnergy)

Account No: 1023456789-0

Statement Date: 06/01/2024

Due Date: 07/01/2024

---

**1 Service For:**

SALLY JOHNSON  
1234 MAIN STREET  
ANYTOWN, CA 00000

**5 Questions about your bill?**

Mon-Fri 7 a.m.-7 p.m.  
Saturday 8 a.m.-5 p.m.  
Phone: 1-800-743-5000  
[www.pge.com/MyEnergy](http://www.pge.com/MyEnergy)

**Ways To Pay**

[www.pge.com/waystopay](http://www.pge.com/waystopay)

**Your Enrolled Programs**

Solar Billing Plan

**Your Account Summary**

Amount Due on Previous Statement	\$120.25
Payment(s) Received Since Last Statement	\$120.25
Previous Unpaid Balance	\$0.00
Current Electric Monthly Charges	\$57.59
Total True-Up Adjustment	-\$12.20

**2 a**

**2 b**

**Payment Due** **\$45.39**

**Your Solar Billing Plan Summary: True-Up**

- Any remaining energy export credits, after offsetting applicable charges, will rollover for use in the new 12-month PG&E bill period.
- See the "Solar Billing Plan True-Up" page for more details.

**Total True-Up Adjustment** **-\$12.20**

**Solar Billing Plan Highlights (06/01/2024-06/30/2024)**

Energy you sent to the grid	-500 kWh
Credits you earned this bill period	\$47.50

- To view charges and credits for this bill period see "Details of Solar Billing Plan Charges" page.

**3**

---

Please return this portion with your payment. No staples or paper clips. Do not fold. Thank you.

999002&6793&0J700000045320000004532

Account Number: **1023456789-0**

Due Date: **07/01/2024**

Total Amount Due: **\$45.39**

Amount Enclosed:

9184.2.9.743 2 SP 0.650

SALLY JOHNSON  
1234 MAIN STREET  
ANYTOWN, CA 00000

PG&E  
BOX 997300  
SACRAMENTO, CA 95899-7300

Page 1 of 3  
Recycled Paper  
50% Post-Consumer Waste



# Estado de cuenta True-Up



HAGA CLIC EN LAS PESTAÑAS DE NÚMEROS PARA OBTENER UNA EXPLICACIÓN DETALLADA

## 4 Datos de la cuenta de un vistazo

Su número de cuenta y fecha de vencimiento se encuentran en la parte superior de cada página. Es bueno tener esta información a mano si necesita llamarnos.

**ENERGY STATEMENT**

[www.pge.com/MyEnergy](http://www.pge.com/MyEnergy)

Account No: 1023456789-0

Statement Date: 06/01/2024

Due Date: **07/01/2024**

---

**1 Service For:**

SALLY JOHNSON  
1234 MAIN STREET  
ANYTOWN, CA 00000

**5 Questions about your bill?**

Mon-Fri 7 a.m.-7 p.m.  
Saturday 8 a.m.-5 p.m.  
Phone: 1-800-743-5000  
[www.pge.com/MyEnergy](http://www.pge.com/MyEnergy)

**Ways To Pay**

[www.pge.com/waystopay](http://www.pge.com/waystopay)

**Your Enrolled Programs**

Solar Billing Plan

**Your Account Summary**

Amount Due on Previous Statement	\$120.25
Payment(s) Received Since Last Statement	\$120.25
Previous Unpaid Balance	\$0.00
Current Electric Monthly Charges	\$57.59
Total True-Up Adjustment	-\$12.20

**2 a**

**2 b**

**Payment Due \$45.39**

**Your Solar Billing Plan Summary: True-Up**

- Any remaining energy export credits, after offsetting applicable charges, will rollover for use in the new 12-month PG&E bill period.
- See the "Solar Billing Plan True-Up" page for more details.

**Total True-Up Adjustment -\$12.20**

**Solar Billing Plan Highlights (06/01/2024-06/30/2024)**

Energy you sent to the grid	-500 kWh
Credits you earned this bill period	\$47.50

- To view charges and credits for this bill period see "Details of Solar Billing Plan Charges" page.

**3**

---

Please return this portion with your payment. No staples or paper clips. Do not fold. Thank you.

999002&6793&0J700000045320000004532

Account Number:  
**1023456789-0**

Due Date:  
**07/01/2024**

Total Amount Due:  
**\$45.39**

Amount Enclosed:  
\$

9184.2.9.743 2 SP 0.650

SALLY JOHNSON  
1234 MAIN STREET  
ANYTOWN, CA 00000

PG&E  
BOX 997300  
SACRAMENTO, CA 95899-7300

Page 1 of 3  
Recycled Paper  
90% Post-Consumer Waste

◀ página anterior | página siguiente ▶

21

# Estado de cuenta True-Up



HAGA CLIC EN LAS PESTAÑAS DE NÚMEROS PARA OBTENER UNA EXPLICACIÓN DETALLADA

## 5 ¿Tiene alguna pregunta sobre su factura?

Si tiene alguna pregunta, no dude en contactarnos utilizando la información de contacto dedicada a temas de energía solar que se encuentra aquí.

**ENERGY STATEMENT**

[www.pge.com/MyEnergy](http://www.pge.com/MyEnergy)

Account No: 1023456789-0

Statement Date: 06/01/2024

Due Date: 07/01/2024

---

**1 Service For:**

SALLY JOHNSON  
1234 MAIN STREET  
ANYTOWN, CA 00000

**5 Questions about your bill?**

Mon-Fri 7 a.m.-7 p.m.  
Saturday 8 a.m.-5 p.m.  
Phone: 1-800-743-5000  
[www.pge.com/MyEnergy](http://www.pge.com/MyEnergy)

**Ways To Pay**

[www.pge.com/waystopay](http://www.pge.com/waystopay)

**Your Enrolled Programs**

Solar Billing Plan

**Your Account Summary**

Amount Due on Previous Statement	\$120.25
Payment(s) Received Since Last Statement	\$120.25
Previous Unpaid Balance	\$0.00
Current Electric Monthly Charges	\$57.59
Total True-Up Adjustment	-\$12.20

**2 a**

**2 b**

**Payment Due \$45.39**

**Your Solar Billing Plan Summary: True-Up**

- Any remaining energy export credits, after offsetting applicable charges, will rollover for use in the new 12-month PG&E bill period.
- See the "Solar Billing Plan True-Up" page for more details.

**Total True-Up Adjustment -\$12.20**

**Solar Billing Plan Highlights (06/01/2024-06/30/2024)**

Energy you sent to the grid	-500 kWh
Credits you earned this bill period	\$47.50

- To view charges and credits for this bill period see "Details of Solar Billing Plan Charges" page.

**3**

---

Please return this portion with your payment. No staples or paper clips. Do not fold. Thank you.

999002&6793&0J700000045320000004532

Account Number:  
**1023456789-0**

Due Date:  
**07/01/2024**

Total Amount Due:  
**\$45.39**

Amount Enclosed:  
\$

9184.2.9.743 2 SP 0.650

SALLY JOHNSON  
1234 MAIN STREET  
ANYTOWN, CA 00000

PG&E  
BOX 997300  
SACRAMENTO, CA 95899-7300

Page 1 of 3  
Recycled Paper  
50% Post-Consumer Waste



# Estado de cuenta True-Up



HAGA CLIC EN LAS PESTAÑAS DE NÚMEROS PARA OBTENER UNA EXPLICACIÓN DETALLADA

## 6 Detalles de los cargos del Plan de facturación solar

Esta sección muestra:

- Cargos por la electricidad proporcionada desde la red a su propiedad según el [Plan de tarifa Electric Home](#)
- Créditos de exportación de energía para la energía solar suministrada a la red
- Créditos de bonificación, si corresponde, otros cargos e impuestos

**ENERGY STATEMENT**

[www.pge.com/MyEnergy](http://www.pge.com/MyEnergy)

Account No: 1023456789-0  
 Statement Date: 06/01/2024  
 Due Date: 07/01/2024

---

**6** **Details of Solar Billing Plan Charges**

06/01/2024–06/30/2024 (30 billing days)

Service for: 1234 MAIN STREET  
 Service Agreement ID: 1234567890  
 Rate Schedule: E-ELEC Electric Home  
 Enrolled Programs: Solar Billing Plan

**06/01/2024–06/30/2024**

Energy Produced			
Peak	150.505051 kWh	@ \$0.13260	\$19.96
Part Peak	98.989899 kWh	@ \$0.11263	\$11.15
Off Peak	250.505051 kWh	@ \$0.09928	\$24.87
Energy Export Credits Applied <sup>1</sup>		@ prices vary	-\$55.98
<b>Energy Delivered</b>			
Peak	150.505051 kWh	@ \$0.13534	\$20.17
Part Peak	98.989899 kWh	@ \$0.13322	\$13.06
Off Peak	250.505051 kWh	@ \$0.13271	\$33.24
Energy Export Credits Applied <sup>1</sup>		@ prices vary	-\$16.69
<b>Other Charges, Credits, and Taxes</b>			
Base Services Charge		@ \$0.49281	\$15.28
Non-Bypassable Charges	495.000000 kWh	@ \$0.03034	\$15.02
Energy Export Bonus Credits Applied		@ \$0.0176	-\$23.60
Energy Commission Tax			\$0.11
City of Monterey Utility Users Tax (2.00%)			\$1.00
<b>Solar Billing Plan Charges</b>			<b>\$57.59</b>

<sup>1</sup>To see your hourly Energy Export Credit cost and usage details log into your account at [www.pge.com](http://www.pge.com) and select Solar & Energy Details to access the Solar Summary tool.

**Service Information**

Meter # 1002567183  
 Imports 495 kWh  
 Exports 500 kWh  
 Baseline Territory X  
 Heat Source Not Electric  
 Serial P  
 Rotating Outage Block 50

**Additional Messages**  
 For more details on Solar Billing Plan visit [pge.com/solarbillingplan](http://pge.com/solarbillingplan)

**Reminder:** Monitor your solar system performance levels monthly to maximize savings. Please contact your solar contractor to learn more about the performance monitoring services or if you have concerns over system performance.

---

**7** **Energy Export Credit Details**

**How Energy Export Credits Work**

You may be eligible for up to three types of credits: 1. Energy Produced credits can only offset Energy Produced charges 2. Energy Delivered credits can only offset Energy Delivered charges 3. Energy Export Bonus Credit can offset any and all electric charges. Any credits unable to offset your monthly charges will be saved to help offset future bill charges. You can use your Energy Export Credit Bank below to track your monthly credits.

**YOUR ENERGY EXPORT CREDIT BANK**

	Energy Produced Credits	Energy Delivered Credits	Bonus Credits	Total Credits
Beginning Balance	\$37.73	\$11.24	\$14.08	<b>\$63.77</b>
Earned This Bill (500 kWh)	\$33.25	\$5.45	\$8.80	<b>\$47.50</b>
Applied This Period	-\$55.98	-\$16.69	-\$23.60	<b>-\$96.27</b>
Remaining Balance	\$15.00	\$0.00	\$0.00	<b>\$15.00</b>

Any remaining energy export credits will rollover for use in the new 12-month PG&E bill period.

**Key Terms**

- **Electric Home Rate Schedule:** A rate plan that encourages customers to shift some electricity usage from peak demand times (4 p.m.–9 p.m.) to off-peak demand times (12 a.m.–3 p.m.). All other hours are charged at part-peak rates.
- **Energy Export Credits:** Credits for excess energy your solar system produces and sends to the grid. Value of credits will vary by hour, month, and weekday/weekend to reflect the value the power provided at a given time.
- **Energy Export Bonus Credit:** Additional credit available (based on the date your solar system was approved for use) to encourage solar adoption. This credit is locked in for 9 years from the system approval date above.
- **Base Services Charge:** A fixed charge that all Electric Home Rate plan customers pay to maintain the grid in exchange for lower per kWh charges.
- **Non-Bypassable Charges:** Charges all PG&E customers pay to help fund energy efficiency programs available to all customers as well as energy assistance programs for lower income households.

Page 2 of 3  
 Recycled Paper  
90% Post-Consumer Waste



# Estado de cuenta True-Up



HAGA CLIC EN LAS PESTAÑAS DE NÚMEROS PARA OBTENER UNA EXPLICACIÓN DETALLADA

## 7 Detalles del crédito de exportación de energía

Esta es una instantánea de sus créditos por energía solar obtenidos durante su ciclo de facturación de 12 meses,\* incluido su saldo de crédito inicial, la cantidad de créditos utilizados durante el período de facturación actual y cualquier crédito restante (si corresponde).

*\*Debido a una variedad de factores, los ciclos de facturación True-Up de algunos clientes pueden ser inferiores a un año.*

6



**ENERGY STATEMENT**  
www.pge.com/MyEnergy

Account No: 1023456789-0  
Statement Date: 06/01/2024  
Due Date: 07/01/2024

---

**Details of Solar Billing Plan Charges**

06/01/2024–06/30/2024 (30 billing days)  
Service for: 1234 MAIN STREET  
Service Agreement ID: 1234567890  
Rate Schedule: E-ELEC Electric Home  
Enrolled Programs: Solar Billing Plan

**06/01/2024–06/30/2024**

Energy Produced			
Peak	150.505051 kWh	@ \$0.13260	\$19.96
Part Peak	98.989899 kWh	@ \$0.11263	\$11.15
Off Peak	250.505051 kWh	@ \$0.09928	\$24.87
Energy Export Credits Applied <sup>1</sup>		@ prices vary	-\$55.98
<b>Energy Delivered</b>			
Peak	150.505051 kWh	@ \$0.13534	\$20.17
Part Peak	98.989899 kWh	@ \$0.13322	\$13.06
Off Peak	250.505051 kWh	@ \$0.13271	\$33.24
Energy Export Credits Applied <sup>1</sup>		@ prices vary	-\$16.69
<b>Other Charges, Credits, and Taxes</b>			
Base Services Charge		@ \$0.49281	\$15.28
Non-Bypassable Charges	495.000000 kWh	@ \$0.03034	\$15.02
Energy Export Bonus Credits Applied		@ \$0.0176	-\$23.60
Energy Commission Tax			\$0.11
City of Monterey Utility Users Tax (2.00%)			\$1.00
<b>Solar Billing Plan Charges</b>			<b>\$57.59</b>

<sup>1</sup>To see your hourly Energy Export Credit cost and usage details log into your account at [www.pge.com](http://www.pge.com) and select Solar & Energy Details to access the Solar Summary tool.

**Service Information**

Meter # 1002567183  
Imports 495 kWh  
Exports 500 kWh  
Baseline Territory X  
Heat Source Not Electric  
Serial P  
Rotating Outage Block 50

**Additional Messages**  
For more details on Solar Billing Plan visit [pge.com/solarbillingplan](http://pge.com/solarbillingplan)

**Reminder:** Monitor your solar system performance levels monthly to maximize savings. Please contact your solar contractor to learn more about the performance monitoring services or if you have concerns over system performance.

---

**7 Energy Export Credit Details**

**How Energy Export Credits Work**  
You may be eligible for up to three types of credits: 1. Energy Produced credits can only offset Energy Produced charges 2. Energy Delivered credits can only offset Energy Delivered charges 3. Energy Export Bonus Credit can offset any and all electric charges. Any credits unable to offset your monthly charges will be saved to help offset future bill charges. You can use your Energy Export Credit Bank below to track your monthly credits.

**YOUR ENERGY EXPORT CREDIT BANK**

	Energy Produced Credits	Energy Delivered Credits	Bonus Credits	Total Credits
Beginning Balance	\$37.73	\$11.24	\$14.08	\$63.77
Earned This Bill (500 kWh)	\$33.25	\$5.45	\$8.80	\$47.50
Applied This Period	-\$55.98	-\$16.69	-\$23.60	-\$96.27
Remaining Balance	\$15.00	\$0.00	\$0.00	\$15.00

Any remaining energy export credits will rollover for use in the new 12-month PG&E bill period.

**Key Terms**

- Electric Home Rate Schedule:** A rate plan that encourages customers to shift some electricity usage from peak demand times (4 p.m.–9 p.m.) to off-peak demand times (12 a.m.–3 p.m.). All other hours are charged at part-peak rates.
- Energy Export Credits:** Credits for excess energy your solar system produces and sends to the grid. Value of credits will vary by hour, month, and weekday/weekend to reflect the value the power provided at a given time.
- Energy Export Bonus Credit:** Additional credit available (based on the date your solar system was approved for use) to encourage solar adoption. This credit is locked in for 9 years from the system approval date above.
- Base Services Charge:** A fixed charge that all Electric Home Rate plan customers pay to maintain the grid in exchange for lower per kWh charges.
- Non-Bypassable Charges:** Charges all PG&E customers pay to help fund energy efficiency programs available to all customers as well as energy assistance programs for lower income households.

 Page 2 of 3  
Recycled Paper  
90% Post-Consumer Waste

◀ página anterior | página siguiente ▶

24



# Estado de cuenta True-Up



HAGA CLIC EN LAS PESTAÑAS DE NÚMEROS PARA OBTENER UNA EXPLICACIÓN DETALLADA



## Plan de facturación solar: sin monto de ajuste true-up

En esta sección, usted verá lo siguiente:

- Cargos actuales y pagados
- Créditos aplicados
- Posiblemente no haya ajuste true-up después de usar todos los créditos

Dado que usted paga cargos y obtiene créditos durante todo el año (columna izquierda), este estado de cuenta anual brinda la oportunidad de aplicar créditos a cualquier cargo (columna derecha) que haya pagado antes de obtener créditos por excedente de energía.



**ENERGY STATEMENT**  
www.pge.com/MyEnergy

Account No: 1023456789-0  
Statement Date: 06/01/2024  
Due Date: 07/01/2024

---

**Solar Billing Plan True-Up**

Items to Note on Energy Export Credits:

- Energy Produced credits can only offset Energy Produced charges.
- Energy Delivered credits can only offset Energy Delivered charges.
- Any banked credits will be applied within their respective category at True-Up.
- Any remaining energy export credits will rollover for use in the new 12-month PG&E bill period.

---

**True-Up Period (07/01/2023–6/30/2024)**

<b>Energy Produced True-Up</b>		
Remaining Credits in Bank	\$0.00	
Charges Paid this True-Up Period	\$665.00	
Credits Used This True-Up Period	\$186.73	
<b>Energy Produced True-Up Adjustment</b>		<b>\$0.00</b>
<b>Energy Delivered True-Up</b>		
Remaining Credits in Bank	\$0.00	
Charges Paid this True-Up Period	\$793.60	
Credits Used This True-Up Period	-\$30.61	
<b>Energy Delivered True-Up Adjustment</b>		<b>\$0.00</b>
<b>Energy Export Bonus Credits in Bank</b>		<b>\$0.00</b>
<b>Total Solar Billing Plan True-Up Adjustment</b>		<b>\$0.00</b>

 Page 3 of 3  
Recycled Paper  
50% Post-Consumer Waste



# Estado de cuenta True-Up



HAGA CLIC EN LAS PESTAÑAS DE NÚMEROS PARA OBTENER UNA EXPLICACIÓN DETALLADA



## Plan de facturación solar: con monto de ajuste True-up

Esta sección muestra el resumen de los créditos utilizados para compensar los cargos durante el período de facturación de 12 meses.

Verá:

- Cargos actuales y pagados
- Créditos aplicados
- Ajuste True-up que muestra el excedente de créditos
- Compensación de excedente neto (NSC)

NSC se otorga si envió más energía de la que recibió de la red durante los últimos 12 meses. Si anteriormente recibió créditos por el excedente de energía enviada a la red, estos créditos se devolverán y recibirá un pago de NSC.\*

\*Los valores de NSC los establece la CPUC



**ENERGY STATEMENT**

[www.pge.com/MyEnergy](http://www.pge.com/MyEnergy)

Account No: 1023456789-0  
 Statement Date: 06/01/2024  
 Due Date: 07/01/2024

---

**Solar Billing Plan True-Up**

**Items to Note on Energy Export Credits:**

- Energy Produced credits can only offset Energy Produced charges.
- Energy Delivered credits can only offset Energy Delivered charges.
- Any banked credits will be applied within their respective category.
- Any remaining energy export credits will be used to offset applicable charges at True-Up.

**Net Surplus Compensation:**

- Net Surplus Compensation is how energy service providers may credit customers for energy produced in excess of what they received from the grid over the True-Up period.
- A True-Up Credit Adjustment—charged at the average Energy Export Credit rate—will be applied to account for any monthly Energy Export Credits already given for the same excess energy throughout the True-Up period.
- Any banked Energy Produced or Energy Delivered credits will be applied to offset the annual True-Up Credit Adjustment.

---

**True-Up Period (07/01/2023–06/30/2024)**

<b>Usage Summary</b>			
Total Imports (kWh)			5,940.000000
Total Exports (kWh)			-6000.000000
<b>Net Usage</b>			<b>-60.000000</b>
<b>Energy Produced True-Up</b>			
Remaining Credits in Bank			\$15.00
Charges Paid this True-Up Period			\$670.00
Credits Used This True-Up Period			\$400.00
Remaining Offsettable Energy Produced Charges			\$270.00
True-Up Credit Adjustment	-60.000000	kWh @ -\$0.070000	\$4.20
Banked Energy Produced Credits Applied			-\$15.00
<b>Energy Produced True-Up Adjustment</b>			<b>-\$10.80</b>
<b>Energy Delivered True-Up</b>			
Remaining Credits in Bank			\$0.00
Charges Paid this True-Up Period			\$800.50
Credits Used This True-Up Period			-\$65.50
True-Up Credit Adjustment	-60.000000	kWh @ -\$0.01000	\$0.60
<b>Energy Delivered True-Up Adjustment</b>			<b>\$0.60</b>
<b>Net Surplus Compensation Credit</b>	-60.000000	kWh @ \$0.05000	<b>-\$3.00</b>
<b>City of Monterey Utility Users' Tax (2.000%)</b>			<b>\$1.00</b>
<b>Total Solar Billing Plan True-Up Adjustment</b>			<b>-\$12.20</b>

Page 3 of 3  
 Recycled Paper  
 50% Post-Consumer Waste

◀ página anterior | página siguiente ▶

26

# Aproveche al máximo su cuenta en Internet de PG&E

La mejor manera de mantenerse informado sobre sus cargos de energía y realizar un seguimiento de sus créditos es establecer una cuenta en Internet. Puede monitorear fácilmente su consumo de energía y las afectaciones estacionales en su producción de energía. Esto le ayuda a maximizar su potencial de ahorro.

## [Acceda a su cuenta en internet](#)

Necesitará su número de cuenta de PG&E (ubicado en el estado de cuenta de energía mensual) y una dirección de email válida.

The screenshot displays the PG&E online account interface, divided into two main sections: 'Your Account' and 'Usage, Rates & Savings'.

**Your Account**

- Payments should be made by their due dates to prevent possible service disconnection.
- Payments will reflect in your Total Balance one business day after your payment date.
- Last Payment 01/08 Thank You \$90.00
- Amount due now \$86.22**
- Payment Arrangement (2 of 4) Due 03/05 \$81.20
- View Schedule >
- Bill Charges Due 03/05 \$90.75
- View Current Bill (PDF) >
- Solar Charges at True-Up \$78.71**
- Included in current bill charges
- You are not enrolled in the Medical Baseline Program.
- MAKE A PAYMENT**

**Usage, Rates & Savings**

- Set your [Bill Forecast Alert](#)
- SIGN IN TO YOUR ACCOUNT**
- To access the tools below, you must sign in with your user name and password.
- SOLAR & ENERGY DETAILS** Review your summary & usage.
- COMPARE BILLS** See why your bills differ.
- HOME ENERGY CHECKUP** Learn how you use energy.
- WAYS TO SAVE** See how to lower your bill.
- SIGN IN**
- YOUR CURRENT RATE PLAN**
- Electric Home (E-ELEC)**
- Understand your Rate Options and choose what's best for you.
- MANAGE YOUR RATE PLAN**



# Información disponible en internet

Visite **su cuenta en Internet** para lo siguiente:

> **Herramienta de resumen de energía solar**

- Consumo de energía, tarifas y ahorros
- Garantizar el funcionamiento del sistema de energía solar

> **Acceso instantáneo a facturas**

> **Información de energía mejorada**

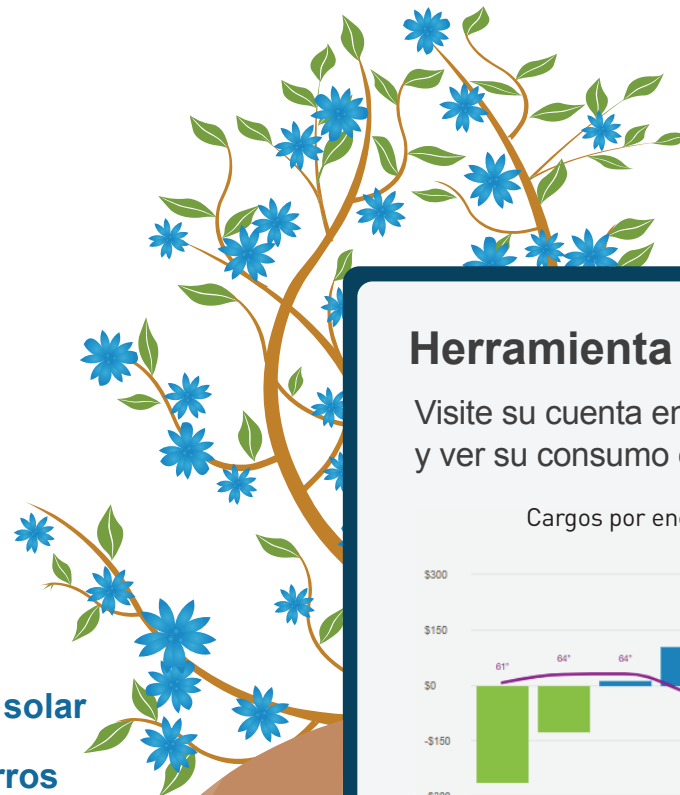

## Herramienta de resumen de energía solar

Visite su cuenta en Internet para acceder a esta herramienta y ver su consumo eléctrico mensual y cómo el clima lo afecta.

Cargos por energía solar totales en lo que va del año \$481

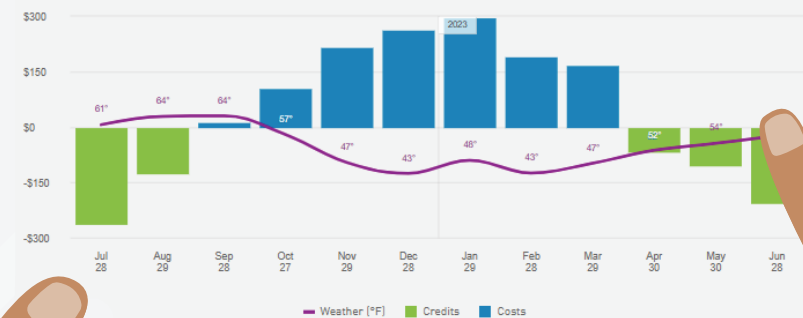

# Información disponible en internet

Visite **su cuenta en Internet** para lo siguiente:

> **Herramienta de resumen de energía solar**

- Consumo de energía, tarifas y ahorros
- Garantizar el funcionamiento del sistema de energía solar

> **Acceso instantáneo a facturas**

> **Información de energía mejorada**

## Consumo de energía, tarifas y ahorros

Monitoree cuánta energía consume su hogar de forma diaria, mensual y anual para ayudarlo a comprender sus necesidades energéticas y planificar el uso futuro.

Vea su consumo mensual de energía por hora o día para determinar:

1. Cómo se obtienen créditos por el excedente de energía enviada a la red
2. Cómo se le cobra por la energía proporcionada desde la red

# Información disponible en internet

Visite **su cuenta en Internet** para lo siguiente:

> **Herramienta de resumen de energía solar**

- Consumo de energía, tarifas y ahorros
- Garantizar el funcionamiento del sistema de energía solar

> **Acceso instantáneo a facturas**

> **Información de energía mejorada**

## Garantizar el funcionamiento del sistema de energía solar

A veces la tecnología puede fallar. Monitorear su consumo eléctrico mensual, cargos y créditos puede alertarlo sobre un cambio inesperado en la producción solar. Detectar los problemas a tiempo le ayudará a aprovechar al máximo su inversión.

# Información disponible en internet

Visite **su cuenta en Internet** para lo siguiente:

> **Herramienta de resumen de energía solar**

- Consumo de energía, tarifas y ahorros
- Garantizar el funcionamiento del sistema de energía solar

> **Acceso instantáneo a facturas**

> **Información de energía mejorada**

## Acceso instantáneo a facturas

Consulte y descargue en Internet su estado de cuenta de energía mensual. Además, puede descargar su consumo eléctrico en una hoja de cálculo, identificar tendencias y descubrir cuándo cambiar el consumo para maximizar sus ahorros de energía solar.

# Información disponible en internet

Visite **su cuenta en Internet** para lo siguiente:

> **Herramienta de resumen de energía solar**

- Consumo de energía, tarifas y ahorros
- Garantizar el funcionamiento del sistema de energía solar

> **Acceso instantáneo a facturas**

> **Información de energía mejorada**

## Información de energía mejorada

Obtenga un panorama general de alto nivel de su consumo eléctrico mensual y acumulativo, cargos y créditos y vea comparaciones año tras año para comprender mejor su estado de cuenta True-Up.



# Preguntas frecuentes

Haga clic en las preguntas para obtener respuestas rápidas

- > [¿Puedo acceder a mis cargos y créditos en Internet?](#)
- > [¿Por qué es importante saber cuánta energía produjo o utilizó mi sistema?](#)
- > [¿El Plan de facturación solar solo cubre a los clientes con energía solar de techo?](#)
- > [Bajo el Plan de facturación solar: ¿Cómo se me cobrará por la electricidad suministrada desde la red?](#)
- > [Bajo el Plan de facturación solar: ¿Cómo se determinan los créditos por energía solar enviados a la red?](#)
- > [¿Qué es el crédito de bonificación de exportación de energía?](#)

## ¿Puedo acceder a mis cargos y créditos en Internet?

Sí. Asegúrese de establecer una cuenta en Internet en pge.com para acceder fácilmente a su estado de cuenta de energía mensual, el estado de cuenta True-Up y el banco de crédito de exportación de energía. También puede revisar su consumo mensual y pagar su factura de PG&E.

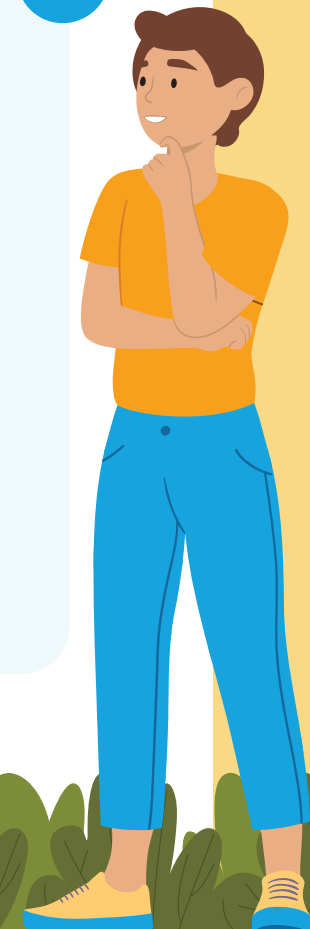

# Preguntas frecuentes

Haga clic en las preguntas para obtener respuestas rápidas

- > ¿Puedo acceder a mis cargos y créditos en Internet?
- > ¿Por qué es importante saber cuánta energía produjo o utilizó mi sistema?
- > ¿El Plan de facturación solar solo cubre a los clientes con energía solar de techo?
- > Bajo el Plan de facturación solar: ¿Cómo se me cobrará por la electricidad suministrada desde la red?
- > Bajo el Plan de facturación solar: ¿Cómo se determinan los créditos por energía solar enviados a la red?
- > ¿Qué es el crédito de bonificación de exportación de energía?

## ¿Por qué es importante saber cuánta energía produjo o utilizó mi sistema?

Comparar cuánto proporciona su sistema de energía solar y cuánto utiliza su propiedad puede ayudarle a identificar y maximizar las oportunidades de ahorro.

Puede beneficiarse del cambio cuando consume más energía o explorar formas de hacer que su hogar sea más eficiente energéticamente.

Su contratista debe contar con servicios de monitoreo del rendimiento y puede ayudarlo a comprender cuánto genera su sistema de energía solar. Vea su consumo eléctrico por período de tiempo a través de su cuenta en Internet de PG&E.



# Preguntas frecuentes

Haga clic en las preguntas para obtener respuestas rápidas

- > ¿Puedo acceder a mis cargos y créditos en Internet?
- > ¿Por qué es importante saber cuánta energía produjo o utilizó mi sistema?
- > ¿El Plan de facturación solar solo cubre a los clientes con energía solar de techo?
- > Bajo el Plan de facturación solar: ¿Cómo se me cobrará por la electricidad suministrada desde la red?
- > Bajo el Plan de facturación solar: ¿Cómo se determinan los créditos por energía solar enviados a la red?
- > ¿Qué es el crédito de bonificación de exportación de energía?

¿El Plan de facturación solar solo cubre a los clientes con energía solar de techo?

No. Si bien la mayoría de los clientes del Plan de facturación solar adoptaron la energía solar de techo, el plan también incluye otras tecnologías renovables como la eólica y las celdas de combustible.



# Preguntas frecuentes

Haga clic en las preguntas para obtener respuestas rápidas

- > [¿Puedo acceder a mis cargos y créditos en Internet?](#)
- > [¿Por qué es importante saber cuánta energía produjo o utilizó mi sistema?](#)
- > [¿El Plan de facturación solar solo cubre a los clientes con energía solar de techo?](#)
- > [Bajo el Plan de facturación solar: ¿Cómo se me cobrará por la electricidad suministrada desde la red?](#)
- > [Bajo el Plan de facturación solar: ¿Cómo se determinan los créditos por energía solar enviados a la red?](#)
- > [¿Qué es el crédito de bonificación de exportación de energía?](#)

## Bajo el Plan de facturación solar: ¿Cómo se me cobrará por la electricidad suministrada desde la red?

Por la noche, o en días nublados, o en cualquier momento cuando esté utilizando más energía de la que produce su sistema de energía solar, utilizará energía de la red.

Usted queda inscrito automáticamente en el Plan de tarifa Electric Home, y la energía que utiliza se cobrará según este plan de tarifa según la hora de consumo.

[Haga clic aquí](#) para obtener más información sobre el Plan de tarifa Electric Home.



# Preguntas frecuentes

Haga clic en las preguntas para obtener respuestas rápidas

- > [¿Puedo acceder a mis cargos y créditos en Internet?](#)
- > [¿Por qué es importante saber cuánta energía produjo o utilizó mi sistema?](#)
- > [¿El Plan de facturación solar solo cubre a los clientes con energía solar de techo?](#)
- > [Bajo el Plan de facturación solar: ¿Cómo se me cobrará por la electricidad suministrada desde la red?](#)
- > [Bajo el Plan de facturación solar: ¿Cómo se determinan los créditos por energía solar enviados a la red?](#)
- > [¿Qué es el crédito de bonificación de exportación de energía?](#)

## Bajo el Plan de facturación solar: ¿Cómo se determinan los créditos por energía solar enviados a la red?

Usted recibe créditos por el excedente de energía enviada a la red. El crédito de exportación de energía refleja el valor de la energía en el momento de la exportación. Los valores de energía varían según la hora, el día y la estación.

Si conecta su sistema de energía solar a más tardar para el 12/31/2027, el valor del crédito por energía solar está predeterminado y fijado para nueve años. Después de 2027, los valores de los créditos se actualizan cada dos años con los precios actuales de la energía.

Las tarifas de crédito se determinan mediante un procedimiento público administrado por la CPUC.

[Haga clic aquí](#) para obtener una lista completa de valores de crédito.



# Preguntas frecuentes

Haga clic en las preguntas para obtener respuestas rápidas

- > [¿Puedo acceder a mis cargos y créditos en Internet?](#)
- > [¿Por qué es importante saber cuánta energía produjo o utilizó mi sistema?](#)
- > [¿El Plan de facturación solar solo cubre a los clientes con energía solar de techo?](#)
- > [Bajo el Plan de facturación solar: ¿Cómo se me cobrará por la electricidad suministrada desde la red?](#)
- > [Bajo el Plan de facturación solar: ¿Cómo se determinan los créditos por energía solar enviados a la red?](#)
- > [¿Qué es el crédito de bonificación de exportación de energía?](#)

## ¿Qué es el crédito de bonificación de exportación de energía?

Para fomentar la adopción temprana del nuevo Plan de facturación solar, los clientes de energía solar residenciales que agreguen un sistema de energía solar a más tardar el 12/31/2027 recibirán un crédito adicional\* por la energía enviada a la red. El valor del crédito está determinado por la cantidad de energía, medida en kilovatios (kW), que envía a la red.

Los clientes inscritos en los programas California Alternate Rates for Energy (CARE) y Family Electric Rate Assistance (FERA) o que residen en una comunidad desfavorecida o en tierras tribales recibirán un valor de crédito más alto.

*\*Las construcciones de viviendas nuevas, los clientes que se mudan a una vivienda con un sistema de Plan de facturación solar existente o los clientes que hacen la transición de medición de energía neta (NEM) no son elegibles para recibir este crédito.*



# Glosario de términos

- > [Energía producida](#)
- > [Energía suministrada](#)
- > [Plan de tarifa Electric Home](#)
- > [Cargo por servicios básicos](#)
- > [Créditos de exportación de energía](#)
- > [Banco de crédito de exportación de energía](#)
- > [Crédito de bonificación de exportación de energía](#)
- > [Valores del Crédito de bonificación de exportación de energía](#)
- > [Compensación de excedente neto](#)
- > [Cargos no evitables](#)
- > [Permiso para operar](#)
- > [Estado de cuenta True-Up](#)

## Energía producida

Convertir energía bruta en electricidad utilizable para un hogar o negocio.



# Glosario de términos

- > Energía producida
- > Energía suministrada
- > Plan de tarifa Electric Home
- > Cargo por servicios básicos
- > Créditos de exportación de energía
- > Banco de crédito de exportación de energía
- > Crédito de bonificación de exportación de energía
- > Valores del Crédito de bonificación de exportación de energía
- > Compensación de excedente neto
- > Cargos no evitables
- > Permiso para operar
- > Estado de cuenta True-Up

## Energía suministrada

Proporcionar electricidad a través de líneas eléctricas a un hogar o negocio.





# Glosario de términos

- > Energía producida
- > Energía suministrada
- > Plan de tarifa Electric Home
- > Cargo por servicios básicos
- > Créditos de exportación de energía
- > Banco de crédito de exportación de energía
- > Crédito de bonificación de exportación de energía
- > Valores del Crédito de bonificación de exportación de energía
- > Compensación de excedente neto
- > Cargos no evitables
- > Permiso para operar
- > Estado de cuenta True-Up

## Plan de tarifa Electric Home

El plan de tarifas según la hora de consumo requerido para los clientes inscritos en el Plan de facturación solar.

Un programa de tarifas que alienta a los clientes a cambiar parte del consumo de electricidad de las horas de mayor demanda (de 4 p.m. a 9 p.m.) a horas de menor demanda (de 12 a.m. a 3 p.m.). Todas las demás horas se cobran a tarifas de horas de precio más alto parcial.

[Obtenga más información](#) sobre el Plan de tarifa Electric Home.

# Glosario de términos

- > Energía producida
- > Energía suministrada
- > Plan de tarifa Electric Home
- > Cargo por servicios básicos
- > Créditos de exportación de energía
- > Banco de crédito de exportación de energía
- > Crédito de bonificación de exportación de energía
- > Valores del Crédito de bonificación de exportación de energía
- > Compensación de excedente neto
- > Cargos no evitables
- > Permiso para operar
- > Estado de cuenta True-Up

## Cargo por servicios básicos

Un cargo fijo que todos los clientes bajo el Plan de tarifa Electric Home pagan para mantener la red (incluidos los clientes que no utilizan energía solar) a cambio de cargos más bajos por kilovatio hora (kWh).



# Glosario de términos

- > Energía producida
- > Energía suministrada
- > Plan de tarifa Electric Home
- > Cargo por servicios básicos
- > Créditos de exportación de energía
- > Banco de crédito de exportación de energía
- > Crédito de bonificación de exportación de energía
- > Valores del Crédito de bonificación de exportación de energía
- > Compensación de excedente neto
- > Cargos no evitables
- > Permiso para operar
- > Estado de cuenta True-Up

## Créditos de exportación de energía

Los créditos por el excedente de energía que su sistema de energía solar produce y exporta a la red. Los créditos variarán según la hora, el mes y el día para reflejar el valor de la electricidad proporcionada.

[Vea](#) los valores de crédito por energía solar.



# Glosario de términos

- > Energía producida
- > Energía suministrada
- > Plan de tarifa Electric Home
- > Cargo por servicios básicos
- > Créditos de exportación de energía
- > Banco de crédito de exportación de energía
- > Crédito de bonificación de exportación de energía
- > Valores del Crédito de bonificación de exportación de energía
- > Compensación de excedente neto
- > Cargos no evitables
- > Permiso para operar
- > Estado de cuenta True-Up

## Banco de crédito de exportación de energía

Una tabla que muestra los créditos de exportación de energía y los créditos de bonificación de exportación de energía (si corresponde) acumulados utilizados para compensar los cargos mensuales dentro del período de facturación de 12 meses. Se puede acceder a esta tabla iniciando sesión en su cuenta en Internet.



# Glosario de términos

- > Energía producida
- > Energía suministrada
- > Plan de tarifa Electric Home
- > Cargo por servicios básicos
- > Créditos de exportación de energía
- > Banco de crédito de exportación de energía
- > Crédito de bonificación de exportación de energía
- > Valores del Crédito de bonificación de exportación de energía
- > Compensación de excedente neto
- > Cargos no evitables
- > Permiso para operar
- > Estado de cuenta True-Up

## Crédito de bonificación de exportación de energía

Un crédito adicional disponible para los clientes que se inscriban dentro de los primeros cinco años del nuevo Plan de facturación solar a más tardar el 12/31/27. Obtendrá este crédito durante nueve años a partir de la fecha en que se aprobó el uso de su sistema de energía solar.

[Vea](#) los valores de crédito de bonificación.



# Glosario de términos

- > Energía producida
- > Energía suministrada
- > Plan de tarifa Electric Home
- > Cargo por servicios básicos
- > Créditos de exportación de energía
- > Banco de crédito de exportación de energía
- > Crédito de bonificación de exportación de energía
- > Valores del Crédito de bonificación de exportación de energía
- > Compensación de excedente neto
- > Cargos no evitables
- > Permiso para operar
- > Estado de cuenta True-Up

**Crédito de bonificación de exportación de energía**

	Valores	
	\$/kWh Residencial	\$/kWh Bajos ingresos
2023	\$0.022	\$0.090
2024	\$0.018	\$0.072
2025	\$0.013	\$0.054
2026	\$0.009	\$0.036
2027	\$0.004	\$0.018

< atrás



# Glosario de términos

- > Energía producida
- > Energía suministrada
- > Plan de tarifa Electric Home
- > Cargo por servicios básicos
- > Créditos de exportación de energía
- > Banco de crédito de exportación de energía
- > Crédito de bonificación de exportación de energía
- > Valores del Crédito de bonificación de exportación de energía
- > Compensación de excedente neto
- > Cargos no evitables
- > Permiso para operar
- > Estado de cuenta True-Up

## Compensación de excedente neto

Un pago que los clientes pueden recibir si generan más electricidad de la que consumen durante su período de facturación de 12 meses.\* La exportación de energía se acredita a un valor justo de mercado, llamado tarifa de NSC y puede no aplicarse si usted es cliente de Community Choice Aggregator.

*\*Debido a una variedad de factores, los ciclos de facturación True-Up de algunos clientes pueden ser inferiores a un año.*

# Glosario de términos

- > Energía producida
- > Energía suministrada
- > Plan de tarifa Electric Home
- > Cargo por servicios básicos
- > Créditos de exportación de energía
- > Banco de crédito de exportación de energía
- > Crédito de bonificación de exportación de energía
- > Valores del Crédito de bonificación de exportación de energía
- > Compensación de excedente neto
- > Cargos no evitables
- > Permiso para operar
- > Estado de cuenta True-Up

## Cargos no evitables

Los cargos que cada cliente de PG&E paga para ayudar a financiar programas de eficiencia energética disponibles para todos los clientes, así como programas de asistencia energética para hogares de bajos ingresos. Esto incluye el cargo del programa de propósito público, el cargo por desmantelamiento nuclear, el cargo de transición de competencia y el cargo no evitable del Fondo de Incendios Forestales.





# Glosario de términos

- > Energía producida
- > Energía suministrada
- > Plan de tarifa Electric Home
- > Cargo por servicios básicos
- > Créditos de exportación de energía
- > Banco de crédito de exportación de energía
- > Crédito de bonificación de exportación de energía
- > Valores del Crédito de bonificación de exportación de energía
- > Compensación de excedente neto
- > Cargos no evitables
- > Permiso para operar
- > Estado de cuenta True-Up

## Permiso para operar

El último paso en el proceso de interconexión en el que los clientes reciben la aprobación para activar su sistema de energía solar y comenzar a generar electricidad.



# Glosario de términos

- > Energía producida
- > Energía suministrada
- > Plan de tarifa Electric Home
- > Cargo por servicios básicos
- > Créditos de exportación de energía
- > Banco de crédito de exportación de energía
- > Crédito de bonificación de exportación de energía
- > Valores del Crédito de bonificación de exportación de energía
- > Compensación de excedente neto
- > Cargos no evitables
- > Permiso para operar
- > Estado de cuenta True-Up

## Estado de cuenta True-Up

Un estado de cuenta anual de 12 meses que concilia el consumo eléctrico de su sistema con los créditos acumulados al enviar electricidad a la red durante el transcurso de su ciclo de facturación anual\* True-Up.

*\*Debido a una variedad de factores, los ciclos de facturación True-Up de algunos clientes pueden ser inferiores a un año.*



# Contacto

Gracias nuevamente por elegir la energía solar. Estaremos encantados de responder sus preguntas o ayudarle de cualquier otra forma que podamos.

## Más información

O llame al Centro de Servicio al Cliente de Energía Solar al **1-877-743-4112**, de 7 a.m. a 6 p.m., de lunes a viernes.

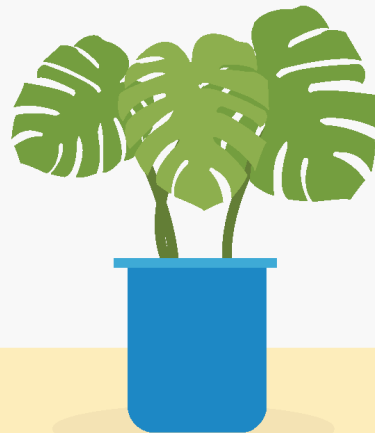
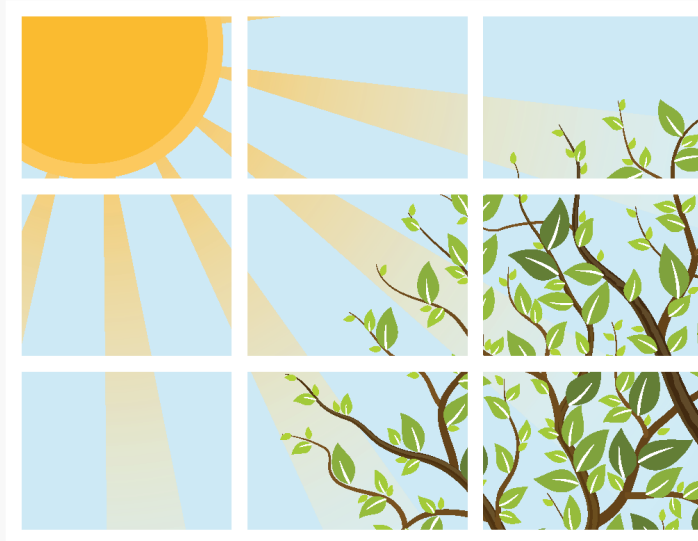

"PG&E" refers to Pacific Gas and Electric Company, a subsidiary of PG&E Corporation. ©2024 Pacific Gas and Electric Company. All rights reserved. This program is funded by California utility customers and administered by PG&E under the auspices of the California Public Utilities Commission. CSO-0424-7130